

Gemeindepsychiatrie – Verantwortung und Verbindlichkeit in der Versorgung schwer psychisch Erkrankter

Dyrk Zedlick
30.09.21



Verantwortung

Verantwortung

Verantwortung

Verantwortung

Verantwortung



Verbindlichkeit

Ver**bind**lichkeit

Bindung

Ver**bind**ungen



Versorgung

Sorge

Versorgung

Ver - sorgen



Gemeindepsychiatrie

Gemeindepsychiatrie

Gemeinde **psychiatrie**

Gemeinde **psychiatrie**

Gemeinde-**psychiatrie**

Gemeindepsychiatrie



Gemeindepsychiatrie

„Die Gemeindepsychiatrie versteht sich als **praktizierte Sozialpsychiatrie** und fasst Interventionen und Bemühungen zusammen, die die soziale Integration von **schwer psychisch kranke Menschen** in deren unmittelbares Wohn- und Lebensumfeld zum Ziel haben“

Stengler, K. u.a., 2015



Rückblicke



Modellprogramm Psychiatrie 1980 bis 1985

Empfehlungen der Expertenkommission 11.11.1988

Bundesminister für Jugend, Familie, Frauen und Gesundheit

Kapitel C. 5:

„Aufbau eines **Gemeindepsychiatrischen Verbundes**
in jeder Region als **Fundament** allgemeinpsychiatrischer
ambulanter Versorgung“

„...Rolle eines Motors zur Weiterentwicklung der
gemeindenahen Versorgung psychisch Kranker und
Behinderter...“



C. 4 c: **Baustein Sozialpsychiatrischer Dienst**

Sollten generell so organisiert und ausgestattet sein, dass sie in der Lage sind, im **Schwerpunkt chronisch psychisch Kranken und Behinderten** die erforderlichen beratenden, vorsorgenden, nachgehenden und intervenierenden Hilfen zu gewähren

- Zusammenarbeit mit allen Diensten und Einrichtungen der Versorgungsregion
- Initiierung eines notfallpsychiatrischen und Kriseninterventionsdienstes
- Multiprofessionelle Besetzung mit Arzt, Psychologe, Sozialarbeiter und psychiatrischer Fachpflege

„Zur Lage der Psychiatrie in der ehemaligen DDR“

„Bestandsaufnahme und Empfehlungen“

30.05.1991 BMG/APK



Ergebnisse der Bestandsaufnahme

- „... zum Teil katastrophale und menschenunwürdige Verhältnisse in der stationären Psychiatrie“
 - „geringer Personalstand mit Anzeichen einer über- wiegend verwahrenden Psychiatrie“
 - Fehlbelegungsprognose von 35 bis 70 %, eher große „Behinderteneinrichtungen“ mit 310 bis 1800 Betten

aber auch

- Gemeindeorientierte Polikliniken mit multiprofessionellen Teams
 - Integration in die normale Arbeits- und Wohnwelt



Ergebnisse der Bestandsaufnahme

- Scheitern nicht primär nur an den spezifischen Hindernissen der DDR, sondern an den allgemeinen, historisch bedingten Problemen der deutschen Psychiatrie mit der damaligen **zentralen Stellung des Krankenhauses** und am Festhalten **medizinisch-naturwissenschaftlichen Krankheitsverständnisses**
 - **Nichtvollzogener Paradigmenwechsel** von einer naturwissenschaftlichen zu einer **humanwissenschaftlichen Konzeption**



Aktuelles Resümee psychiatrischer Versorgungssituation

„Die **Psychiatriereform** ist eines der erfolgreichsten sozialen **Reformprojekte** in der Geschichte der Bundesrepublik Deutschland. Die Behandlung psychisch kranker Menschen erfolgt heute ganz überwiegend gemeindenah, mit erheblich weniger Krankenhausbetten, sehr viel stärker tagesklinisch und ambulant, mit wesentlich mehr Fachpersonal und erheblich qualifizierter als vor 40 Jahren“ (Steinhart/Wienberg, Sozialpsychiatrischen Informationen, 4/2015)



aber

Gemeindeintegrierte Unterstützungs- und
Behandlungssysteme für **Menschen mit schweren
psychischen Störungen** und komplexen Hilfebedarf
nicht ausreichend

Mangelnde **Personenorientierung**

Fragmentierung des Angebotsystems

Fehlende Kontinuität in der Unterstützung

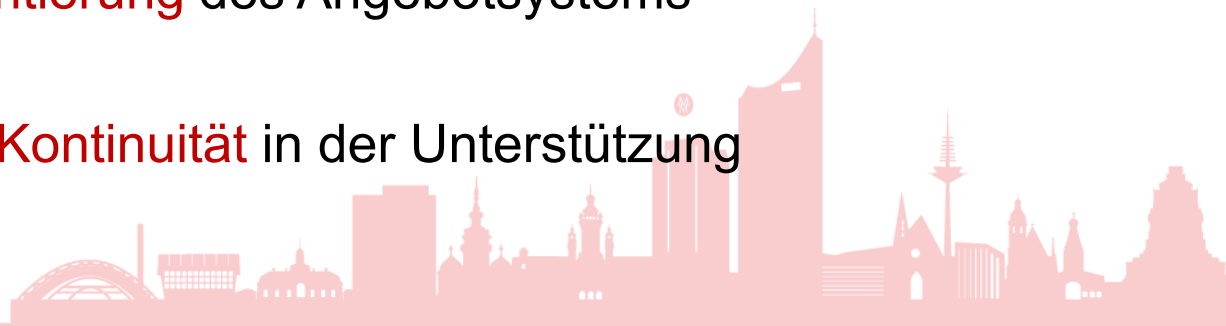

Einblicke



Gemeindepsychiatrischen Versorgung der Stadt Leipzig

2020 Verabschiedung des **2. Kommunalen Psychiatriepanes**

mit

Schwerpunktsetzung der **inkluisiven Versorgung schwer psychisch kranker
Menschen mit komplexen Problemlagen**

https://static.leipzig.de/fileadmin/mediendatenbank/leipzig-de/Stadt/02.5_Dez5_Jugend_Soziales_Gesundheit_Schule/53_Gesundheitsamt/Psychiatrie/Zweiter-Kommunaler-Psychiatrieplan_2020.pdf



Gemeindepsychiatrische Versorgung Leipzig

**komplementäre
(psychiatrische)
Versorgung**

**Niedrigschwellige Beratung, Begleitung,
Begegnung, Tagesstrukturierung und
Öffentlichkeitsarbeit – u.a.:**

Selbsthilfegruppen für Betroffene + Angehörige,
betreute Wohnformen, Rehabilitationseinrichtungen,
Psychoseseminare, Treffs / Cafés, Freizeit – und
Sportangebote, Kulturangebote, Mahlzeiten, Feste,
Zuverdienst, Kirche, ehrenamtliche Hilfen, etc.

Psychosoziale Gemeindezentren (PSZG)

7 Zentren / 7 Träger an 8 Standorten

**ambulante
(psychiatrische)
Versorgung**

niedergelassene ÄrztInnen,
niedergelassene
TherapeutInnen,

Psychiatrische
Institutsambulanzen (PIA),

Suchtberatungs- und
Behandlungsstellen,

Integrierte Versorgung,
Soziotherapie, MVZ, etc.

**(teil) stationäre
psychiatrische
Versorgung**

drei psychiatrische Kliniken in
bzw. für Leipzig

Tageskliniken (TK)

Maßregelvollzugskliniken

Verbund Gemeindenahe Psychiatrie

Klinikum St. Georg gGmbH

Psychiatriebeirat

Stadt Leipzig - Gesundheitsamt – Psychiatriekoordinator

Regionalisierte komplementäre Versorgung

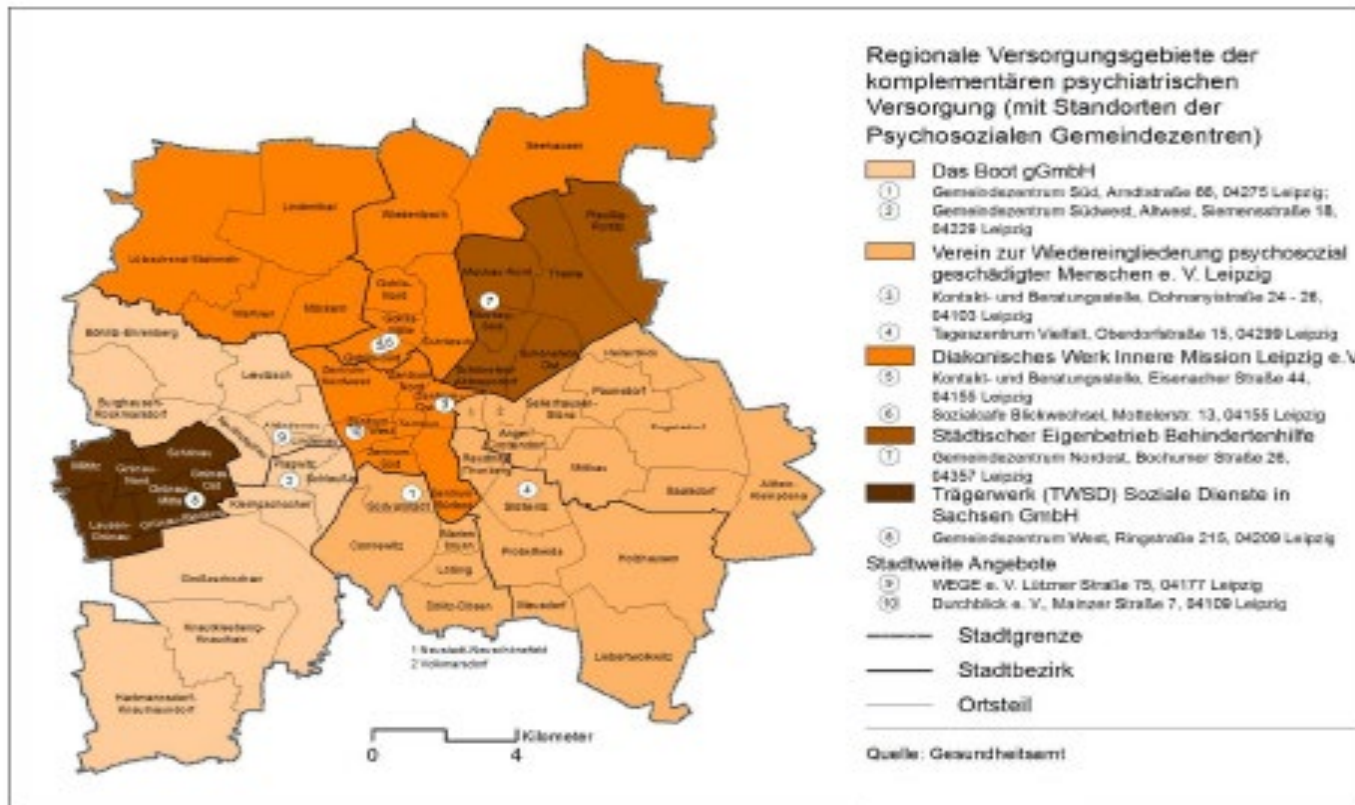

Verbund Gemeindenahe Psychiatrie (VGP)

Der **Verbund Gemeindenahe Psychiatrie** des Klinikums St. Georg gGmbH ist ein teilstationäres und ambulantes Behandlungs- und Beratungszentrum für Menschen mit psychischen Erkrankungen oder psychosozialen Problemen im Erwachsenenalter. Historisch entstanden in der Poliklinikstruktur der DDR.

Die Verknüpfung der drei Betreuungsebenen:

- Psychiatrische Institutsambulanz (**PIA**)
 - Tagesklinik (**TK**)
- Sozialpsychiatrischer Dienst mit hoheitlichen Aufgaben (**SpDi**)

ermöglicht eine psychologisch/psychiatrische **Behandlung** und auch psychosoziale **Beratung und Betreuung**.



Standorte des Verbundes 'Gemeindenahere Psychiatrie'

Chefarzt Dr. med. Dyrk Zedlick

I. Standort Alt-West/Südwest

Institutsambulanz
Tagesklinik
Sozialpsychiatrischer Dienst
Leiterin: Dr. med. Silvia Ruffert
Friesenstr. 8 | 04177 Leipzig
☎ 0341 444222-0
☎ 0341 444222-3
✉ vgp-west@sanktgeorg.de

II. Standort Grünau (Militz/West)

Institutsambulanz
Tagesklinik
Sozialpsychiatrischer Dienst
Leiterin: Dipl.-Med. Elke Sack
Karlsruher Str. 54 | 04209 Leipzig
☎ 0341 415389-0
☎ 0341 415389-50
✉ vgp-gruenau@sanktgeorg.de

III. Standort Mitte/Nord/Nord-West

Institutsambulanz
Tagesklinik | Sozialpsychiatrischer Dienst
Leiterin: Dipl.-Med. Ute Kanitz (OÄ)
Eitingtonstr. 12 | 04105 Leipzig
☎ 0341 0341 355344-00
☎ 0341 355344-51
✉ vgp-mitte@sanktgeorg.de



IV. Standort Nordost/Ost (antellig)

Institutsambulanz
Sozialpsychiatrischer Dienst
Leiter: Christoph Petzold
Kieler Str. 65 | 04357 Leipzig
☎ 0341 231893-0
☎ 0341 231893-22
✉ vgp-nordost@sanktgeorg.de

V. Standort Süd/Südost/Ost (antellig)

Institutsambulanz
Tagesklinik
Sozialpsychiatrischer Dienst
Leiterin: Dr. med. Karin-Alice Ludewig
Holzhäuser Str. 74 | 04299 Leipzig
☎ 0341 869206-0
☎ 0341 869206-50
✉ vgp-suedost@sanktgeorg.de

*entsprechend den Festlegungen des Regionalen Psychiatrieplans



Regionale Versorgungsbereiche des Sozialpsychiatrischen Dienstes

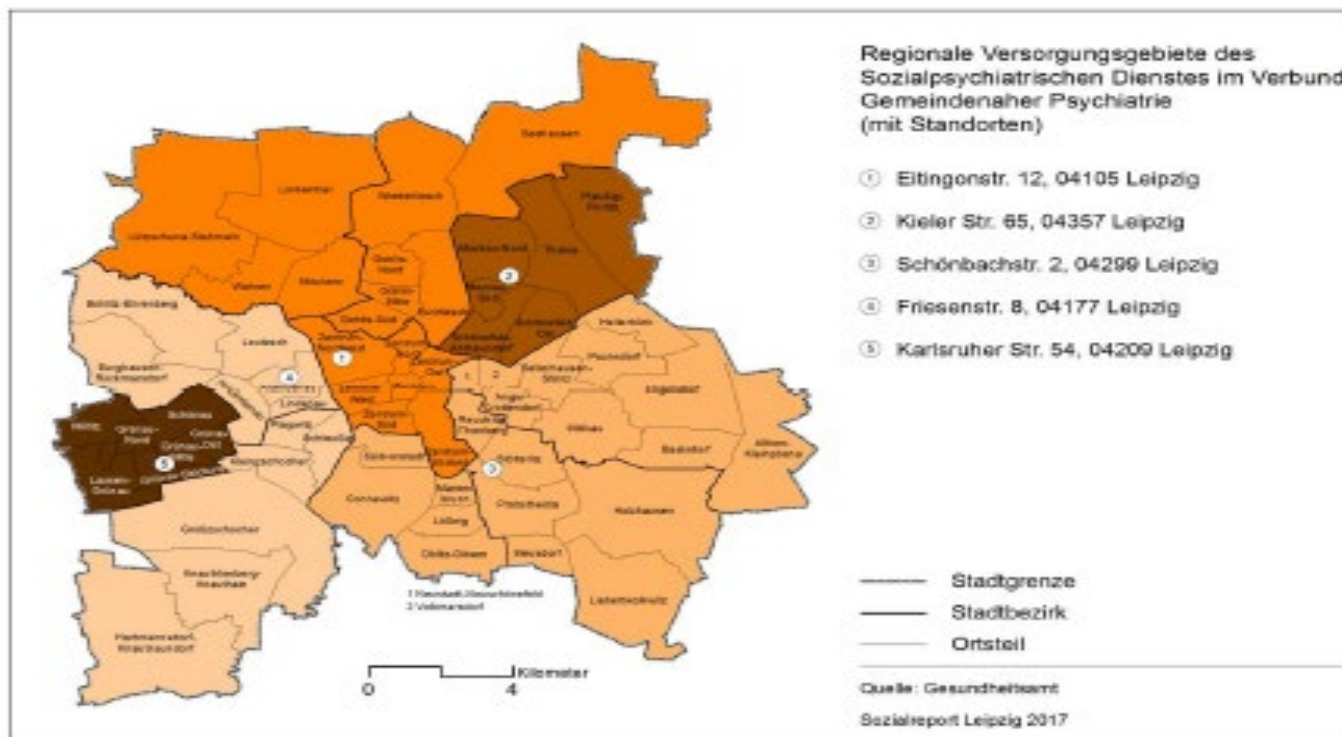

Psychiatrische Institutsambulanz

- Hauptaufgabe ist die **multiprofessionelle Behandlung schwer und chronisch psychisch Erkrankter mit einem komplexen Hilfebedarf**
- Gemeindenah entsprechend den **regionalen Einzugsgebieten** der Standorte, ca. 18 000 Fälle (6500 Personen) / Jahr
 - Aufgaben sind vertraglich direkt geregelt mit den Krankenkassen
 - Es besteht **kein allgemeiner Sicherstellungsauftrag** für die ambulante psychiatrische vertragsärztliche Behandlung mit der Kassenärztliche Vereinigung
 - Ab 1.4.2021 erfolgt dementsprechend die berufsgruppenbasierte Einzelfallvergütung entsprechen dem sogenannten „Bayrischen Modell“ wie für alle PIA's in Sachsen
- **Beratungs- und Kompetenzzentrum** mit **speziellem Versorgungsauftrag**

Tagesklinische Behandlung

- Tageskliniken an **4 Standorten**
- **60 Plätze**, davon **53** allgemein-psychiatrische und **7** gerontopsychiatrische Plätze
- Hilfebedürftige Menschen ab 18. Lebensjahr, nach 14 Tagen Orientierungsphase
4-12 Wochen Therapieprozess
- Integratives diagnoseübergreifendes gruppentherapeutisches Therapiekonzept
- Institutsambulante Vor- und Nachsorgegruppen



Sozialpsychiatrischer Dienst

Aufgabe/ Funktion an 5 Standorten in Leipzig 0341/99990001

- eine **Pflichtaufgabe der Stadt Leipzig** und eine vertraglich übertragene Leistung vom Gesundheitsamt i.S. der Daseinsvorsorge
 - **Präventive** und **nachsorgende** Behandlung oder Begleitung (§5 SächsPsychKG) b.B. auch **aufsuchend**
- Unterstützung und Begleitung bei sozialrechtlichen und sozialadministrativen Aufgaben
- **Prüfung von Selbst- und Fremdgefährdung** in chronischen Krisensituationen ggf. Einweisungsvorbereitung (§13 SächsPsychKG)
- Koordination und Aufbau von eines individuellen **Unterstützungsnetzwerkes**
 - Gemeindepsychiatrische und psychosoziale **Netzwerkarbeit**
- Psycho - Soziale - Arbeits- Gemeinschaften (PSAG) auf regionaler Ebene (5)

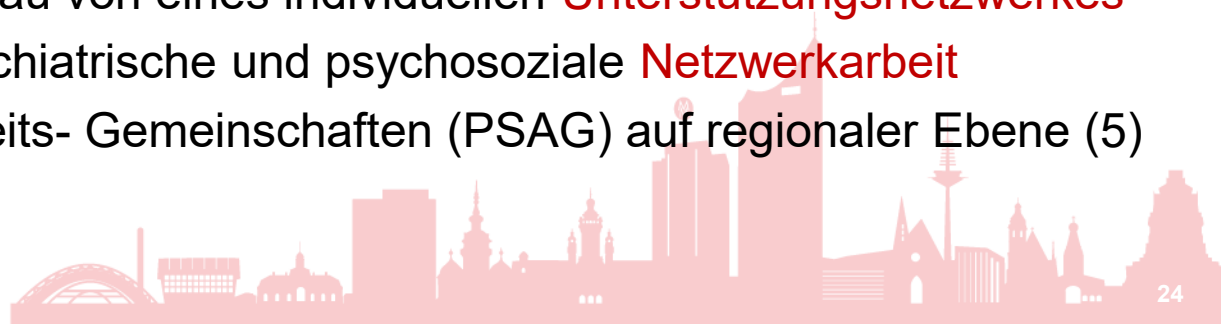

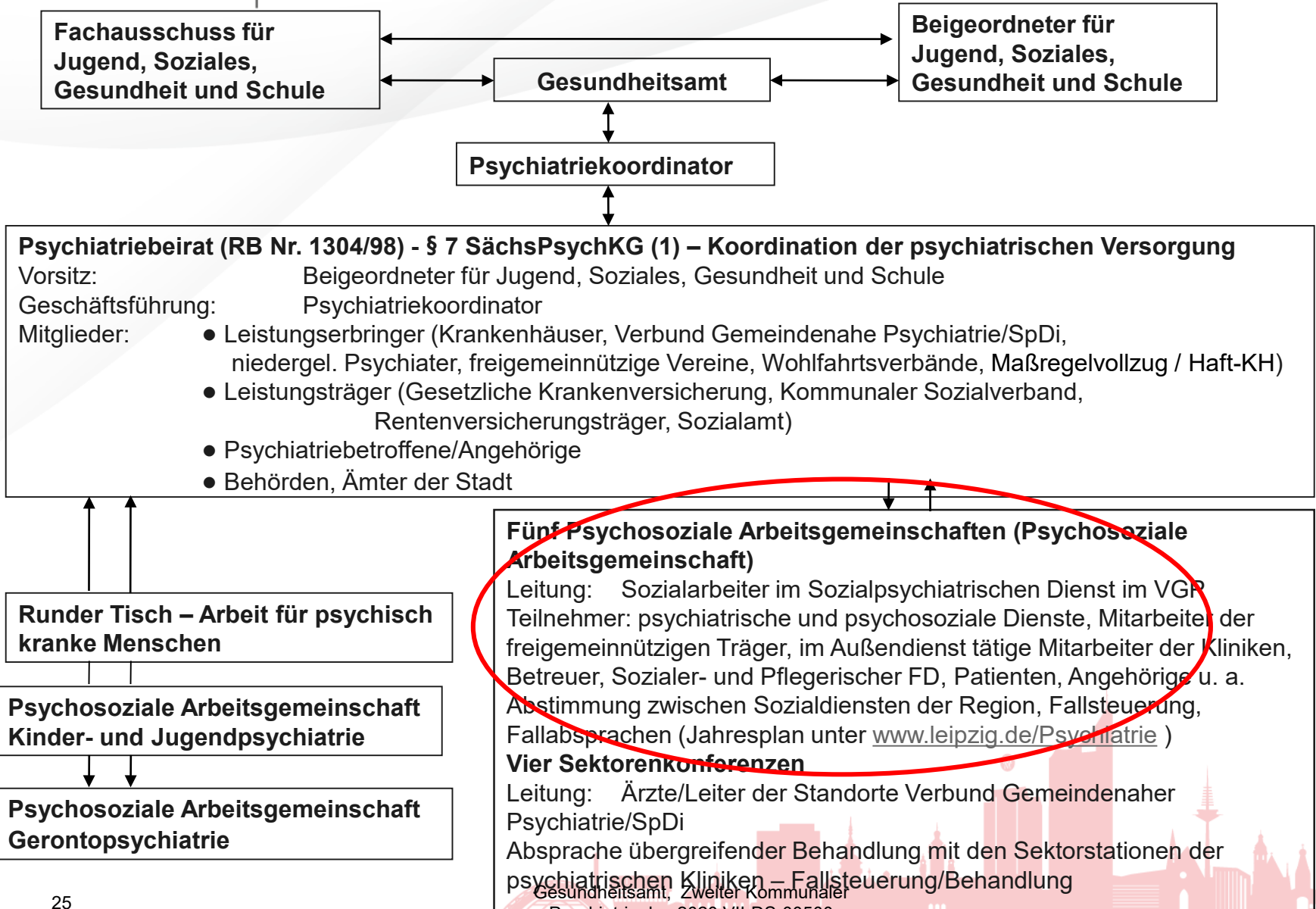

PSAG Mitte / Nord /
Nordwest

PSAG Nordost / Ost

PSAG Altwest /
Südwest

Psychiatriebeirat

PSAG Süd /
Südost

PSAG Grünau
/ West



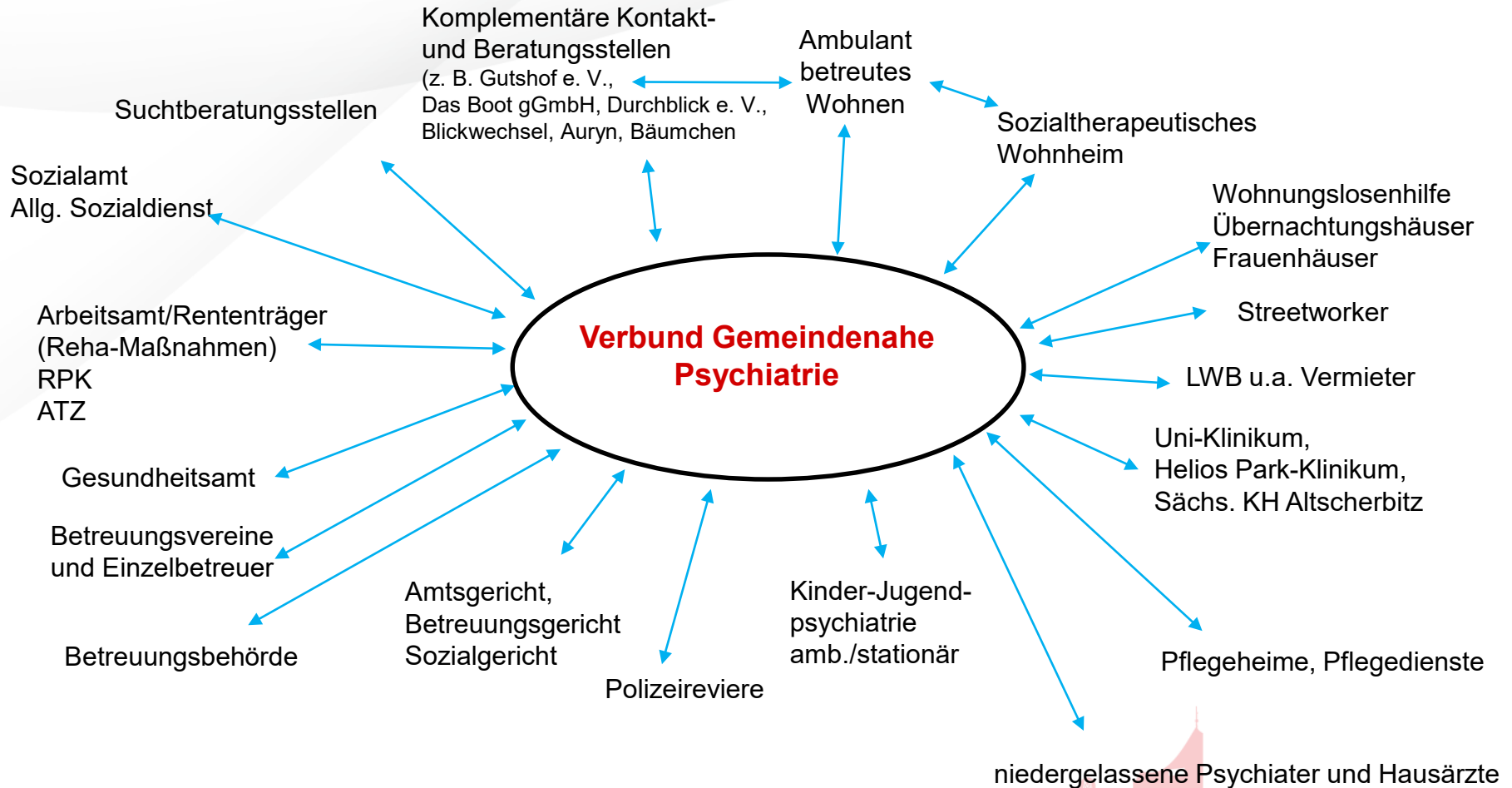

Ausblicke



Gemeindepsychiatrischen Versorgung der Stadt Leipzig

2020 Verabschiedung des **2. Kommunalen Psychiatriepanes**

mit

**Schwerpunktsetzung der inklusiven Versorgung schwer psychisch
kranker Menschen mit komplexen Problemlagen**

https://static.leipzig.de/fileadmin/mediendatenbank/leipzig-de/Stadt/02.5_Dez5_Jugend_Soziales_Gesundheit_Schule/53_Gesundheitsamt/Psychiatrie/Zweiter-Kommunaler-Psychiatriepan_2020.pdf



Aktuelle Projekte aus der psychosozialen Versorgung der Stadt Leipzig

Versorgung Geflüchteter mit komplexen Problemlagen

- Entwicklung eines Gesamtkonzeptes für die **psychosoziale Versorgung geflüchteter und traumatisierter Menschen** (Sozialamt /GA/ Mosaik e.V.), bis Anfang 2022 Einreichung in den Stadtrat
- **Grundprinzipien:** Integration in das bestehende dezentrale psychiatrische Regelsystem, Schaffung flexibler mobiler fachspezifischer Dienste, Einbeziehung von Peers mit Migrationserfahrung
- **Aktuell** regelmäßige Fallbesprechungen mit Vertretern der GU, Sozialamt, VGP, Psychiatriekoordinator, regionale Versorgung durch den VGP / Gemeindezentren

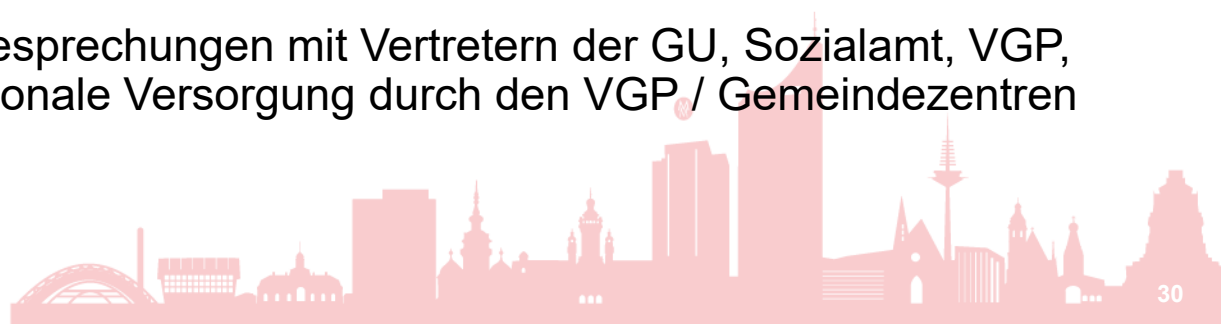

Aktuelle Projekte aus der psychosozialen Versorgung der Stadt Leipzig

Versorgung wohnungs- und obdachloser Menschen mit psychiatrischen Hilfebedarf

- Gesamtkonzept zur medizinischen und psychosozialen Betreuung wohnungs- und obdachloser Menschen?

Aktuell:

- Housing first“ bzw. „**Eigene Wohnung**“ unter Federführung des Sozialamtes und der LWB: Träger „das BOOT e.V.“ , 25 Wohnungen, regionale Kooperation VGP
- Leipziger **Obdach Plus** 10 Plätze für wohnungslose chronisch psychisch Kranke aus der Notunterbringung (4 Plätze) oder **Übernachtungshäuser** (25 Plätze Frauen, 130 Pl. Männer, Alternative I/III mit 20/40 Notschlafplätzen für Sucht/Drogen- Klienten
 - **Übergangswohnen** 4 Plätze „Krisenwohnen“
 - **Support Housing** des Parkkrankenhauses
 - „Kabel e.V.“



Aktuelle Projekte aus der psychosozialen Versorgung der Stadt Leipzig

Schaffung von **Verbindlichkeit der Kooperationsstrukturen** ➔ **GPV ?**

- Einrichtung verbindlicher personenbezogenen **Helferkonferenzen** zur Betreuung von KlientInnen / PatientInnen mit komplexen Hilfebedarf (Obdach- Wohnungsloser / Doppeldiagnosen)
 - **Aktuell:** pro Quartal **Fallbesprechung** zwischen Gesundheitsamt (Psychiatriekoordinator / ÄD) und regionalen VGP- Standort (20 Treffen)
2x Jahr Treffen der Streetworker mit Sozialarbeitern des VGP
- **2- 4 Sektorkonferenzen** der pflichtversorgenden Stationen / Kliniken mit zuständigem VGP



Weitere Problem- und Handlungsfelder

- Zunahme an Zwangsunterbringungen – Transparenz und regionale Erfassung von Zwangsmaßnahmen
- Geschlossene Unterbringung (Leipzig aktuell 4 Plätze) – Flexibilisierung der Unterstützung für besondere Wohnformen
- Zusammenarbeit Forensik – Gemeindepsychiatrie (aktuell FIA – VGP)
Präventionsstrategien ?
 - Personenbezogene Umsetzung des BTHG mit dem KSV
 - Integration 1. Arbeitsmarkt
 - Strukturelle Verankerung der Betroffenenperspektive



„...die Suche nach der Lücke , die uns der Teufel lässt“

Alexander Kluge



Vielen Dank
für Ihre Aufmerksamkeit !

